DETALHES RAMPA

RAMPA DE ACESSIBILIDADE PARA PASSEIO ESTREITO

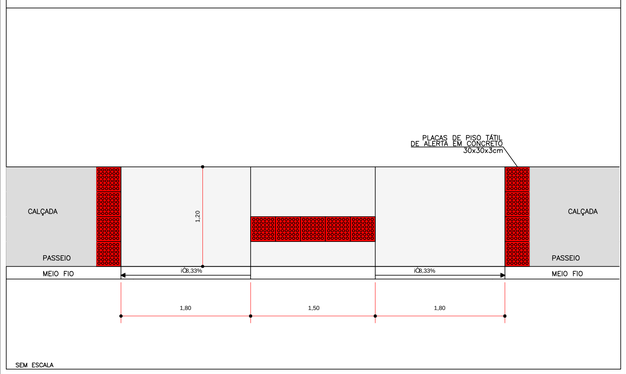

DETALHES RAMPA

RAMPA DE ACESSIBILIDADE PARA PASSEIO LARGO

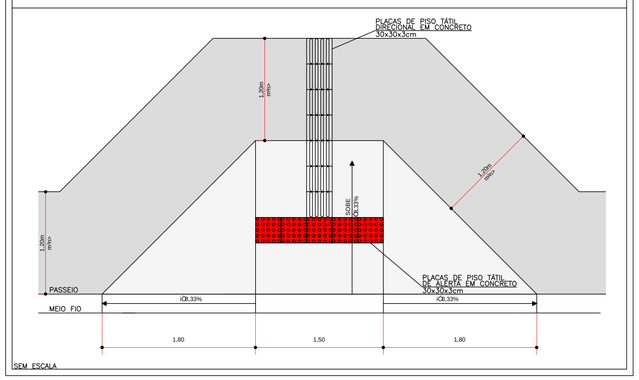

DETALHES PLACAS

PLACA DE ADVERTâNCIA | PLACA DE REGULAMENTAÇÃO OCTOGONAL | PLACA DE REGULAMENTAÇÃO CIRCULAR

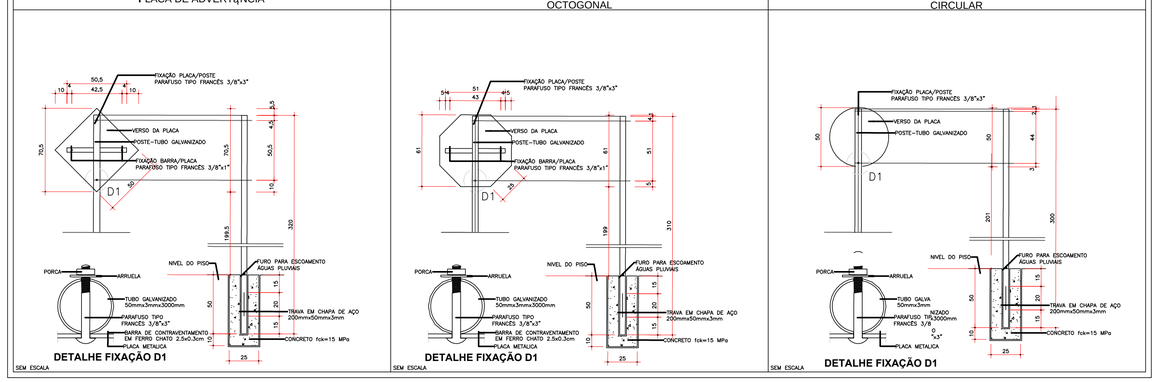

LEGENDA

ALINHAMENTO PREDIAL	
PORTÃO	
CERCA	
MEIO FIO	
POSTE	
PAVIMENTO CBUQ Á IMPLANTAR	
ASFALTO EXISTENTE	
CALÇADA CBUQ Á IMPLANTAR	
ARVORE	

QUADRO QUANTITATIVO

ACESSIBILIDADE	SINALIZAÇÃO VERTICAL				SINALIZAÇÃO HORIZONTAL	
RAMPA DE ACESSIBILIDADE MODELO 1	16 un	R-19 08 un		A-45 05 un	LINHA DE PROIBIÇÃO DE PARADA - LPP COR AMARELO / LARGURA: 10cm	LINHA DE RETENÇÃO - LRE COR BRANCO / LARGURA: 40cm
RAMPA DE ACESSIBILIDADE MODELO 2	06 un	R-6a 06 un			LINHA DUPLA CONTINUA - LFO-3 COR AMARELO / LARGURA: 10cm	FAIXA DE PEDESTRE- FTP-1 COR BRANCO / LARGURA: 40cm
PISO TÁTIL DIRECIONAL COR VEMELHO LARGURA: 30x30x3cm		R-1 05 un			LINHA DE DIVISÃO DE FLUXO OPOSTO - LFO-2 COR AMARELO / LARGURA: 10cm	LINHA DE BORDO - LBO COR BRANCO/ LARGURA: 10cm
PISO TÁTIL DE ALERTA COR VEMELHO LARGURA: 30x30x3cm						

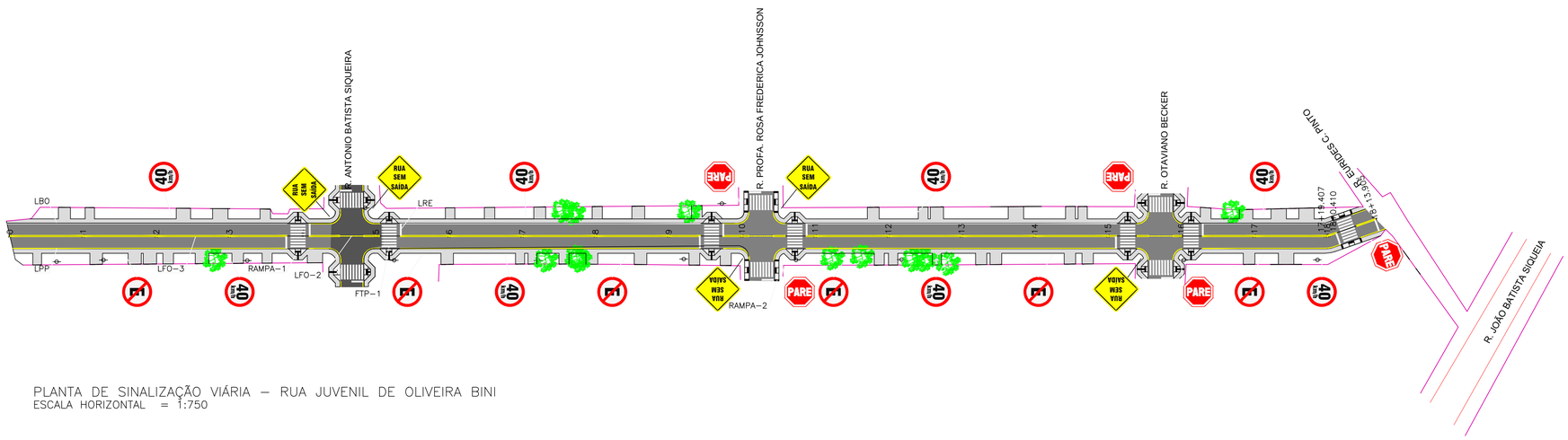

PLANTA DE SINALIZAÇÃO VIÁRIA – RUA JUVENIL DE OLIVEIRA BINI
ESCALA HORIZONTAL = 1:750

OBSERVAÇÕES GERAIS

1. COTAS PREVALECEM SOBRE A ESCALA DO DESENHO;
2. CONFERIR TODAS AS MEDIDAS E NÍVEIS NA OBRA;
3. CONFERIR "IN LOCO" INTERFERÊNCIAS EXISTENTES PARA EXECUÇÃO DO PROJETO;
4. EM CASO DE ALTERAÇÕES, DÚVIDAS, OU REPETIÇÃO DO PROJETO CONSULTAR O AUTOR E SUA ANUÊNCIA;
5. NA AUSÊNCIA DE INFORMAÇÕES, RESPEITAR-SE AS ESPECIFICAÇÕES DAS NORMAS TÉCNICAS E LEGISLAÇÃO;
6. O RESPONSÁVEL TÉCNICO PELA OBRA É RESPONSÁVEL CIVIL E PENALMENTE POR ALTERAÇÕES DO PROJETO SEM COMUNICAÇÃO FORMAL AO AUTOR DO PROJETO.

REVISÃO Nº	DATA	ALTERAÇÃO/MOTIVO	REVISOR

ESPAÇO RESERVADO AOS ÓRGÃOS PÚBLICOS:

OBRA: PROJETO DE PAVIMENTAÇÃO URBANA
MUNICÍPIO DE ALMIRANTE TAMANDARÉ – PR

COORDENAÇÃO: SECRETARIA MUNICIPAL DE OBRAS

ENDEREÇO: MUNICÍPIO DE ALMIRANTE TAMANDARÉ – PR

PROPRIETÁRIO: PREFEITURA MUNICIPAL DE ALMIRANTE TAMANDARÉ – PR — ASSINATURA:

RESPONSÁVEL TÉCNICO: CESAR L. CHAMULERA — CREA/PR 87198/D
ENGENHEIRO CIVIL — ASSINATURA:

PRANCHA: RUA JUVENIL DE OLIVEIRA BINI
PROJETO DE SINALIZAÇÃO VIÁRIA

SEQUÊNCIA: SIN 01/01

ARQUIVO:	DATA:	ESCALA:	REVISÃO:
SIN_JUVENIL_DE_O._BINI.dwg	09/2016	INDICADA	